



**MODELO MADRID.**



**SOLUCIONES MODULARES DE USO RESIDENCIAL.**

**PROYECTOS A MEDIDA.**

**MODELO: MADRID.**

**METROS: 91,11 MT.**

**HABITACIONES: 3**

**ESTRUCTURA: ACERO GALVANIZADO EN CALIENTE.**

**AISLAMIENTOS: LANA DE ROCA, POLIEXTIRENO EXTRUIDO Y AISLAMINETO TERMOREFLEXIVO.**

**CUBIERTA: TEJA CERÁMICA ESCANDELLA MIXTA, ALERO CON CANES DE MADERA TINTADOS.**

**PAREDES: FACHADA VENTILADA CON PANEL FIBROCEMENTO.**

**INTERIORES: GRES, Y PARKET FLOTANTE AC4, EN HABITACIONES. AISLAMIENTO ACÚSTICO ENTRE HABITÁCULOS, BAÑO COMPLETO.**

**INSTALACIÓN: DE DOS A CINCO MESES, EN TODA LA PENÍNSULA.**



**CASAS CON ALMA DE ACERO**

**TECNOHOME, casas para toda la vida.**

# PLANOS DISTRIBUCIÓN.

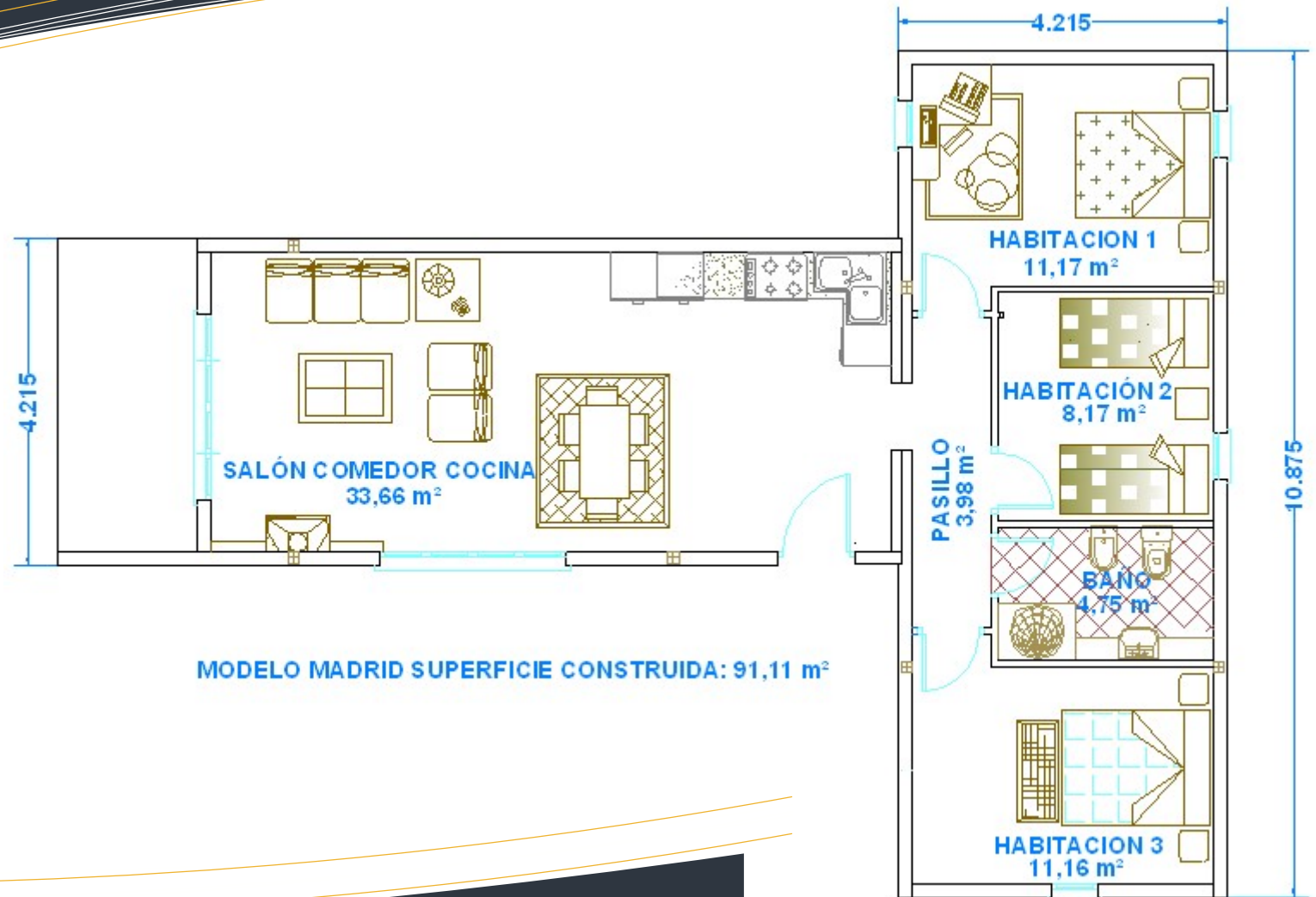

TECNOHOME VIVIENDAS MODULARES.  
C/ ZARAGOZA 7, 09500 MEDINA DE POMAR, BURGOS  
WEB: WWW.CASASPREFABRICADASMODULARES.ES  
EMAIL: INFO@TECNO-HOME.COM  
TFNO: +0034-947192103